

| チェック                                | 項目            | 解体箇所  | 数量 | 単位 |
|-------------------------------------|---------------|---|----|----|
| <input checked="" type="checkbox"/> | 壁解体           | (点線枠内： <span style="border: 1px dashed red; display: inline-block; width: 10px; height: 10px;"></span> )  |    |    |
| <input checked="" type="checkbox"/> | 天井解体          | (点線枠内： <span style="border: 1px dashed blue; display: inline-block; width: 10px; height: 10px;"></span> ) |    |    |
| <input checked="" type="checkbox"/> | 床解体           | ( <span style="background-color: #c8e6c9; display: inline-block; width: 10px; height: 10px;"></span> 範囲内) |    |    |
| <input checked="" type="checkbox"/> | 中段・枕棚撤去       | (※図面にて解体箇所指示)   |    |    |
| <input checked="" type="checkbox"/> | 廻縁撤去          |   |    |    |
| <input checked="" type="checkbox"/> | 巾木撤去          |   |    |    |
| <input checked="" type="checkbox"/> | 畳撤去           |   |    | 枚  |
| <input type="checkbox"/>            | CFめくり         | ( <span style="background-color: #cccccc; display: inline-block; width: 10px; height: 10px;"></span> 部分)  |    |    |
| <input type="checkbox"/>            | カーペットめくり      | ( )   |    |    |
| <input checked="" type="checkbox"/> | キッチン本体撤去      |   |    |    |
| <input type="checkbox"/>            | キッチン（吊り棚のみ）撤去 |   |    |    |
| <input type="checkbox"/>            | キッチンタイル撤去     |   |    |    |
| <input checked="" type="checkbox"/> | 洗面化粧台撤去       |   |    |    |
| <input type="checkbox"/>            | トイレ本体撤去       |   |    |    |
| <input type="checkbox"/>            | UB本体撤去        |   |    |    |
| <input type="checkbox"/>            | 下駄箱撤去         |   |    |    |
| <input type="checkbox"/>            | エアコン撤去        |   |    |    |
| <input type="checkbox"/>            | カーテンレール撤去     |   |    |    |
| <input type="checkbox"/>            | その他（※図面にて指示）  |   |    |    |
| <input type="checkbox"/>            |               |   |    |    |
| <input type="checkbox"/>            |               |   |    |    |
| <input type="checkbox"/>            |               |   |    |    |

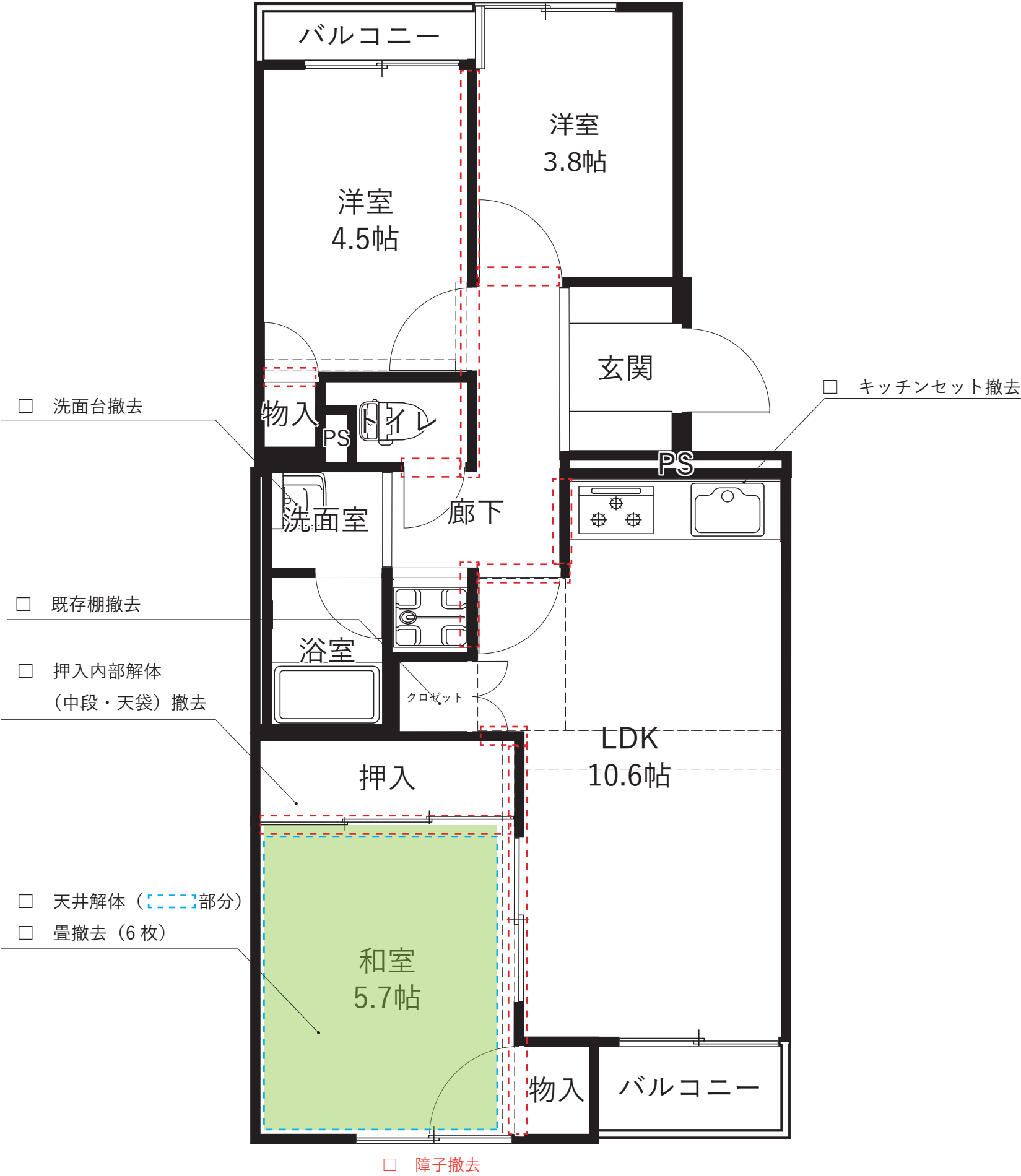

| チェック                                | 項目      |              |
|-------------------------------------|---------|--------------|
| <input checked="" type="checkbox"/> | 壁作成     | ( 範囲内)       |
| <input checked="" type="checkbox"/> | 天井・壁補修  | (点線枠内： 部分)   |
| <input checked="" type="checkbox"/> | 開口補強    | (点線枠内： 部分)   |
| <input checked="" type="checkbox"/> | 天井下地    | (アンカー共： 範囲内) |
| <input type="checkbox"/>            | 雑下地     | ( 範囲内)       |
| <input type="checkbox"/>            | 床 下地作成  | ( 範囲内)       |
| <input type="checkbox"/>            | 床増し張り   | ( 範囲内)       |
| <input type="checkbox"/>            | 床鳴り補修ヶ所 | ( 範囲内)       |
| <input checked="" type="checkbox"/> | 腰壁作成    |              |
| <input type="checkbox"/>            |         |              |
| <input type="checkbox"/>            |         |              |
| <input type="checkbox"/>            |         |              |

☐ 間仕切り壁解体に伴い天井・壁補修  
( 部分：他の箇所も共通)

☐ 天井下地 ( 部)  
(将来的にカーテンレールや建具取り付けられるように)

☐ 天井下地  
( 部分)  
☐ 床組み ( 部分)

☐ 額縁単板貼り

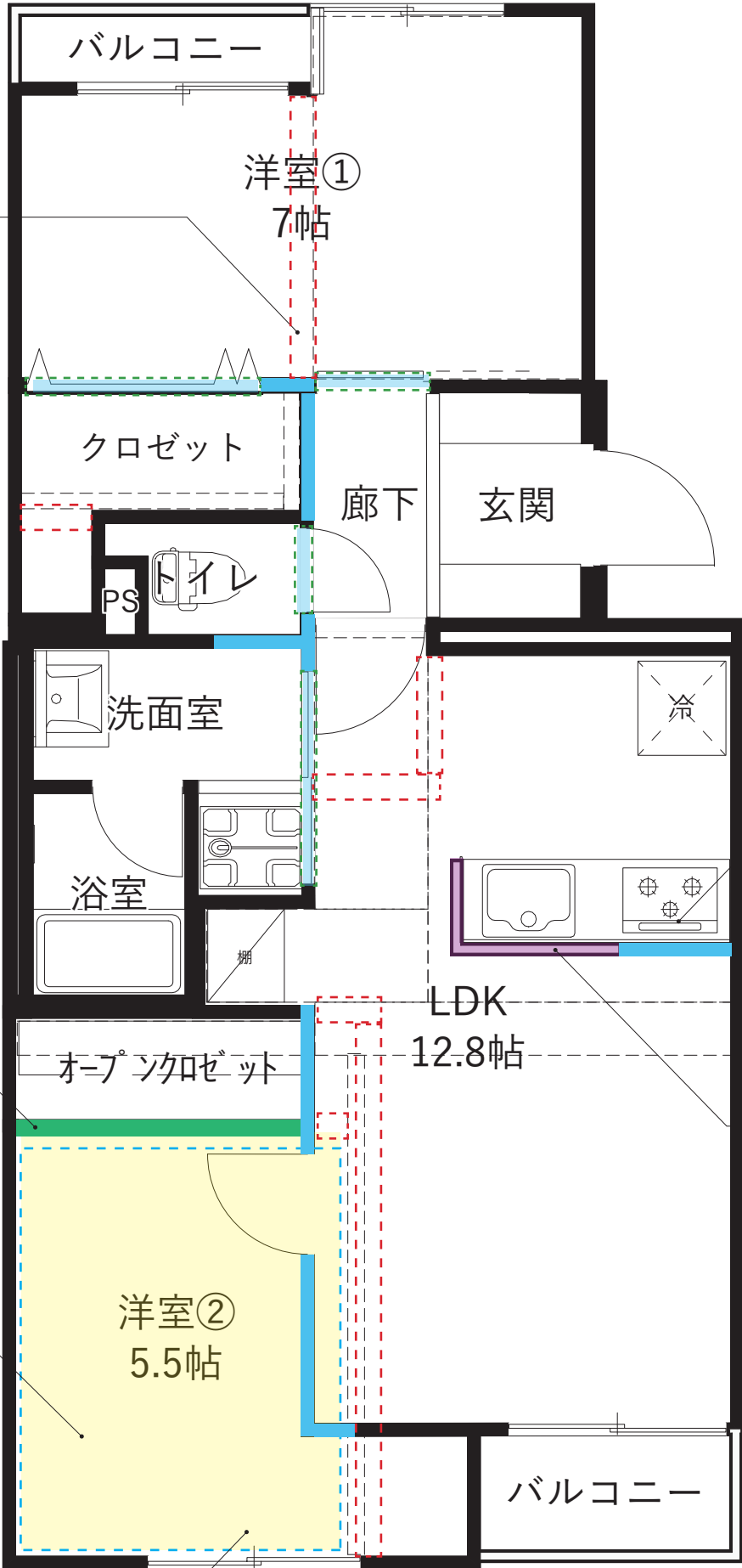

※ フードサイズ W750

☐ 腰壁作成 ( 部分)  
H=FL+1,050



| 記号                                  | 形状                | サイズ   | 戸当たり   | 仕上げ | 備考 |
|-------------------------------------|-------------------|-------|--------|-----|----|
| WD-1                                | 片開き戸 サイドスリット      | W850  | 有(床付け) |     |    |
| WD-2                                | 片開き戸 フラット/トイレ     | W648  | 有(床付け) |     |    |
| WD-3                                | アウトセット吊戸 壁付け、縦枠なし | W1607 |        |     |    |
| WD-4                                | 折れ戸 フラット          | W1812 |        |     |    |
| WD-5                                | 片引き戸 フラット/洗面      | W1645 |        |     |    |
| WD-6                                | 片開き戸 フラット         | W778  | 有(床付け) |     |    |
|                                     |                   |       |        |     |    |
|                                     |                   |       |        |     |    |
|                                     |                   |       |        |     |    |
|                                     |                   |       |        |     |    |
|                                     |                   |       |        |     |    |
|                                     |                   |       |        |     |    |
| チェック                                | 枕棚・ステンパイプセット・可動棚  | 仕様    | 台数     | 単位  |    |
| <input checked="" type="checkbox"/> | 枕棚+ハンガーパイプ 取付     |       | 2      | set |    |
| <input type="checkbox"/>            | 可動棚               |       |        | set |    |
| <input type="checkbox"/>            |                   |       |        | set |    |
| チェック                                | その他               | 仕様    | 台数     | 単位  |    |
| <input type="checkbox"/>            | カウンター             |       |        |     |    |
| <input type="checkbox"/>            | 下駄箱               |       |        |     |    |
| <input checked="" type="checkbox"/> | 物干し金具取付           |       |        |     |    |
| <input checked="" type="checkbox"/> | 腰壁笠木取付            |       |        |     |    |
| <input type="checkbox"/>            | 上部棚板取付            |       |        | 枚   |    |
| <input type="checkbox"/>            |                   |       |        |     |    |



|     | チェック                                | 仕上げ                | 品番                | 使用箇所        |
|-----|-------------------------------------|--------------------|-------------------|-------------|
| 壁   | <input checked="" type="checkbox"/> | アクセントクロス① (AA級クロス) | FE76099/サンゲツ      | LDK 洋室①     |
|     | <input checked="" type="checkbox"/> | アクセントクロス② (AA級クロス) | FE76096/サンゲツ      | LDK 洋室② トイレ |
|     | <input type="checkbox"/>            | アクセントクロス③ (AA級クロス) |                   |             |
|     | <input type="checkbox"/>            | アクセントクロス④ (AA級クロス) |                   |             |
|     | <input type="checkbox"/>            | アクセントクロス⑤ (AA級クロス) |                   |             |
|     | <input type="checkbox"/>            | クロス以外の仕上げ          | コンクリート剥き出し仕上      |             |
|     | <input checked="" type="checkbox"/> | 白色A級クロス (指示部以外)    | SP-2853/サンゲツ      |             |
|     | <input type="checkbox"/>            | タフクロス (指示部以外)      |                   |             |
| 天井  | <input type="checkbox"/>            | クロス既存利用            |                   |             |
|     | <input checked="" type="checkbox"/> | アクセントクロス① (AA級クロス) | FE76660/サンゲツ      | LDK         |
|     | <input type="checkbox"/>            | アクセントクロス② (AA級クロス) |                   |             |
|     | <input type="checkbox"/>            | コンクリート剥き出し仕上       |                   |             |
|     | <input type="checkbox"/>            | クロス以外の仕上げ          |                   |             |
| 床   | <input checked="" type="checkbox"/> | 白色A級クロス (指示部以外)    | SP-2853/サンゲツ      |             |
|     | <input type="checkbox"/>            | タフクロス (指示部以外)      |                   |             |
|     | <input type="checkbox"/>            | クロス既存利用            |                   |             |
|     | <input checked="" type="checkbox"/> | フロアタイル①            | PWT3311/東リ        |             |
|     | <input type="checkbox"/>            | フロアタイル②            |                   |             |
|     | <input checked="" type="checkbox"/> | フロアタイル ( 部分)       | IS-1019/サンゲツ      |             |
| 浴室  | <input type="checkbox"/>            | フロアタイル以外の仕上げ       |                   |             |
|     | <input checked="" type="checkbox"/> | ソフト巾木 (H=40)       |                   |             |
|     | <input checked="" type="checkbox"/> | 床見切り材              | アルミ               |             |
| その他 | <input type="checkbox"/>            | 浴室壁一面 シート張り        | リリカラ：パロアシート ( 部分) |             |
|     | <input type="checkbox"/>            | 防湿オーダー鏡取付          | タテ長鏡貼り            |             |
|     | <input checked="" type="checkbox"/> | キッチンパネル貼り ( 部)     |                   |             |
|     | <input type="checkbox"/>            | キッチンタイル貼り ( 部)     |                   |             |

床：フロアタイル貼 ( 部分)  
IS-1019/ サンゲツ

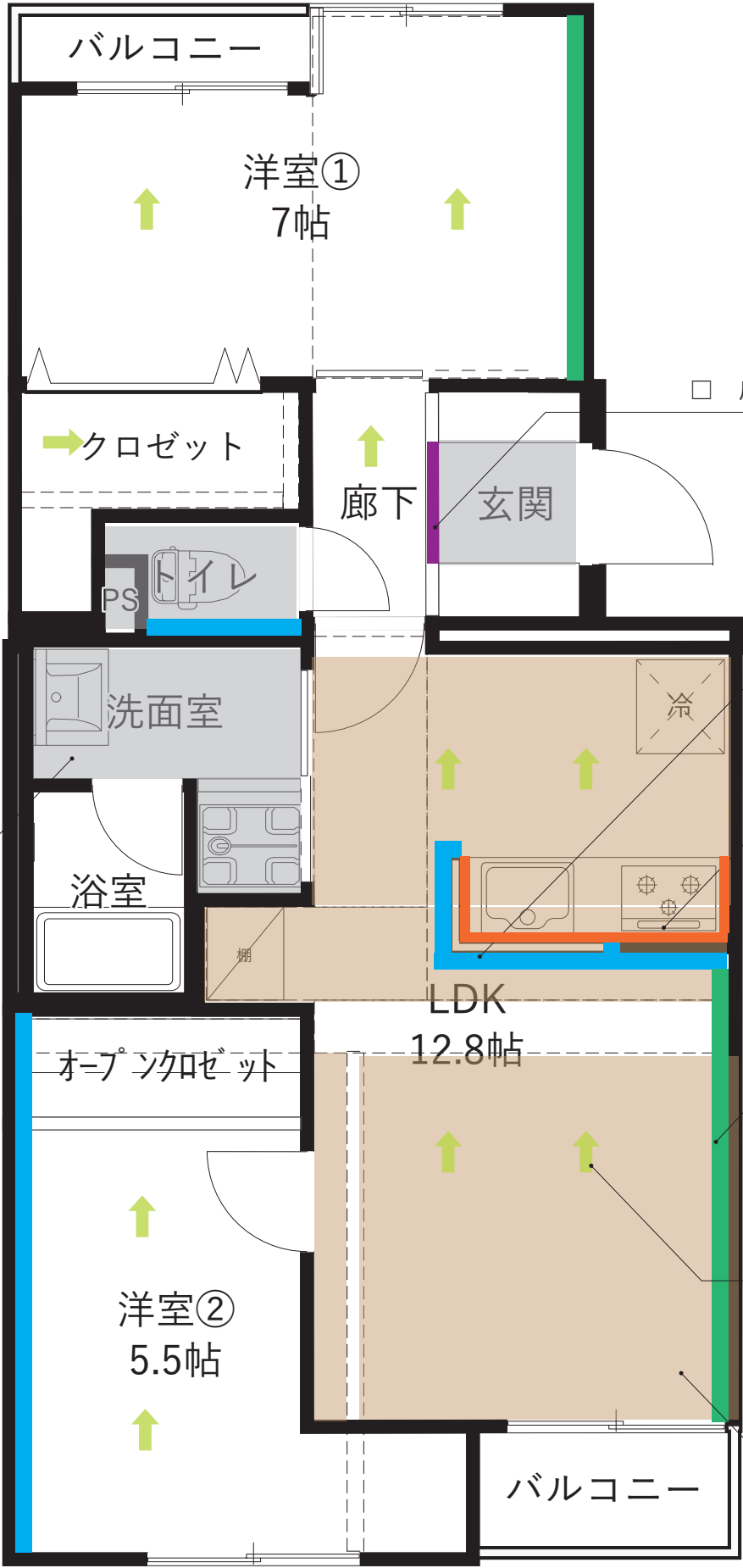

床見切り材取付 ( 部分)

壁：アクセントクロス貼 ( 部分)  
FE76096/ サンゲツ

キッチンパネル取付 ( 部分)

壁：アクセントクロス貼 ( 部分)  
FE76099/ サンゲツ

床：フロアタイル (張り方向 →)  
PWT3311/ 東リ

天井：アクセントスロス ( 部分)  
FE76660/ サンゲツ



洋室イメージパース



LDK イメージパース



| チェック                                | 塗装項目         | 仕様       | 備考 |
|-------------------------------------|--------------|----------|----|
| <input checked="" type="checkbox"/> | 木枠塗装         | N-93半艶：白 |    |
| <input checked="" type="checkbox"/> | 既存建具塗装       | N-93半艶：白 |    |
| <input checked="" type="checkbox"/> | 下駄箱塗装        |          |    |
| <input type="checkbox"/>            | キッチン扉塗装      |          |    |
| <input type="checkbox"/>            | 玄関扉塗装        | N-93半艶：白 |    |
| <input type="checkbox"/>            | 巾木・廻り縁塗装     |          |    |
| <input type="checkbox"/>            | その他塗装（※図面指示） | N-93半艶：白 |    |
| <input type="checkbox"/>            | 天井塗装         |          |    |
| <input type="checkbox"/>            |              |          |    |

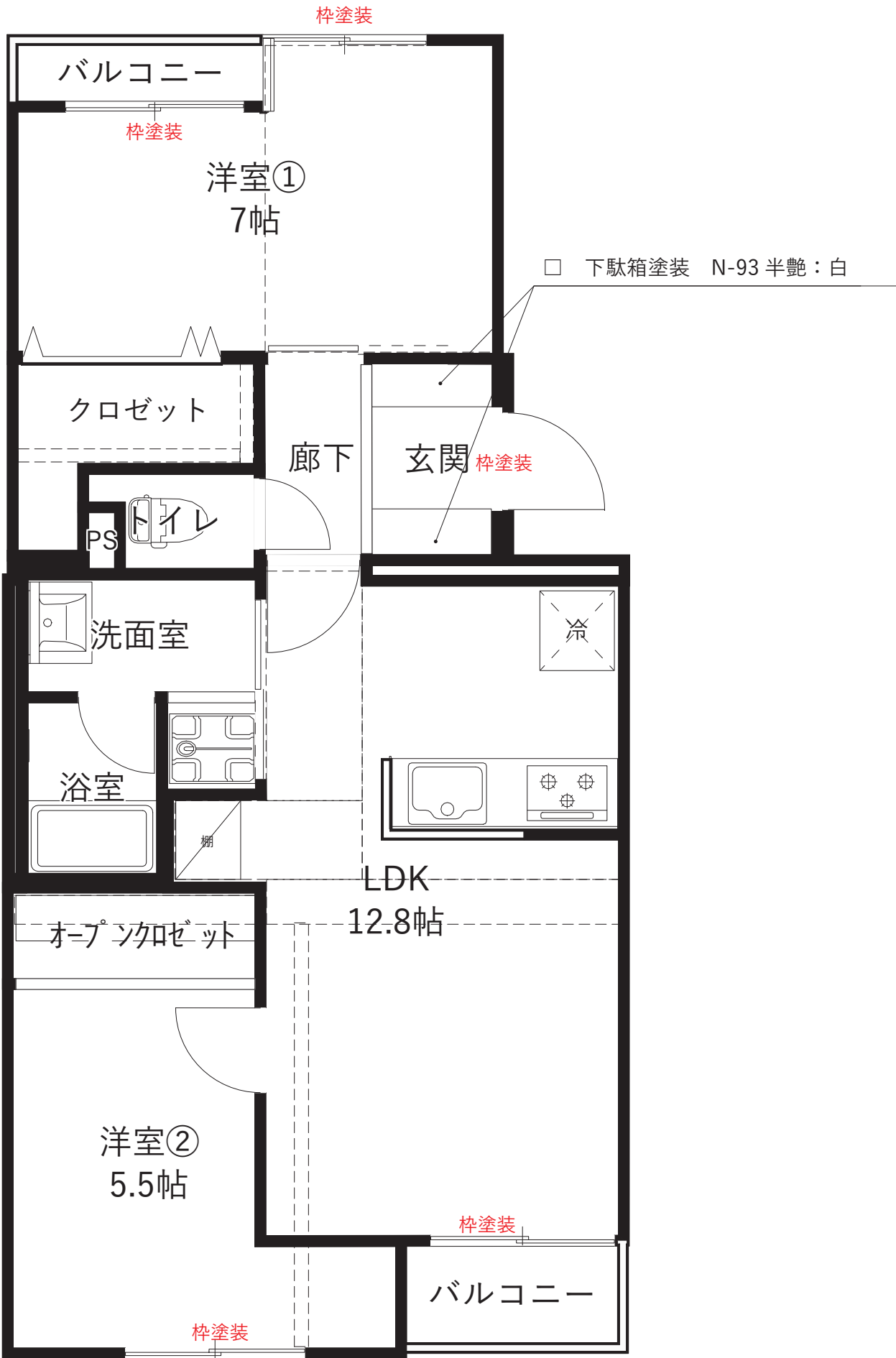

| チェック                                | 項目            | 取付箇所  | 品番          | 個数 | 単位  |
|-------------------------------------|---------------|---|-------------|----|-----|
| <input checked="" type="checkbox"/> | ふさかけ          | (※ <span style="background-color: #4a69bd; color: white;">■</span> ヶ所に取付) | AC-809-XC   |    | 個   |
| <input checked="" type="checkbox"/> | ペーパーホルダー      |   | SC-453-XC   | 1  | 個   |
| <input checked="" type="checkbox"/> | タオル掛け         |   | SC-451-XC   | 2  | 個   |
| <input type="checkbox"/>            | 取っ手 (キッチン)    |   |             |    | 個   |
| <input checked="" type="checkbox"/> | 取っ手 (下駄箱)     |   | PB-095-XCM  |    | 個   |
| <input type="checkbox"/>            | 取っ手 (収納関係)    |   | PB-095-XCM  |    | 個   |
| <input type="checkbox"/>            | 取っ手 (その他)     |   |             |    | 個   |
| <input checked="" type="checkbox"/> | 戸当たり (床付け)    |   | AC-777-XCD  |    | 個   |
| <input type="checkbox"/>            | 戸当たり (枠付け)    |   |             |    | 個   |
| <input type="checkbox"/>            | レバーハンドル (空錠)  |   | 1-F4K-CS-LJ |    | set |
| <input type="checkbox"/>            | レバーハンドル (表示錠) |   | 3-F4K-CS-LJ |    | set |
| <input checked="" type="checkbox"/> | Wカーテンレール      | ( <span style="background-color: #fde725;">■</span> )ヶ所に取付                | L1820       |    | 本   |
| <input type="checkbox"/>            | Sカーテンレール      | ( <span style="background-color: #9932cc; color: white;">■</span> )ヶ所に取付  |             |    | 本   |
| <input type="checkbox"/>            |               |   |             |    |     |
| <input type="checkbox"/>            |               |   |             |    |     |
| <input type="checkbox"/>            |               |   |             |    |     |

- ☐ペーパーホルダー /SC-453-XC
- ☐タオル掛 /SC-451-XC

- ☐タオル掛 /SC-451-XC

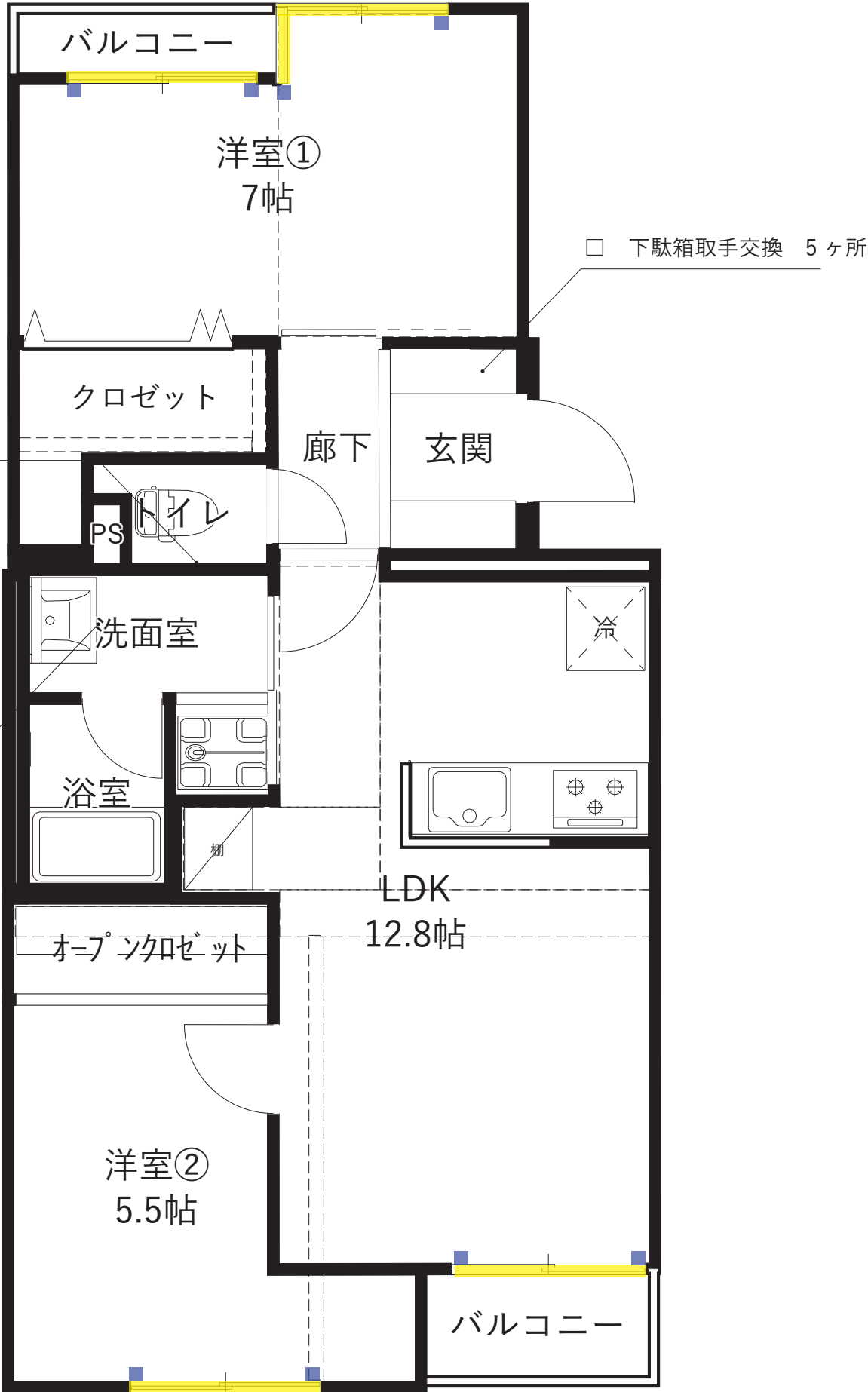

| チェック                                | 項目                        | 品番                  | 個数 | 単位 |
|-------------------------------------|---------------------------|---------------------|----|----|
| <input checked="" type="checkbox"/> | LEDダウンライト (on/off)        | AD7002 W27 Φ75      | 20 | 台  |
| <input type="checkbox"/>            | LEDダウンライト (調光式)           |                     |    | 台  |
| <input type="checkbox"/>            | スポットライト                   |                     |    | 台  |
| <input type="checkbox"/>            | ランプ                       |                     |    | 台  |
| <input type="checkbox"/>            | ライティングレール<br>(=スライドコンセント) |                     |    | 本  |
| <input type="checkbox"/>            | ライティングレール<br>(=スライドコンセント) |                     |    | 本  |
| <input type="checkbox"/>            | フィードインキャップ                |                     |    | 台  |
| <input type="checkbox"/>            | エンドキャップ                   |                     |    | 台  |
| <input type="checkbox"/>            | ジョイナー                     |                     |    | 台  |
| <input type="checkbox"/>            | スポットライト(壁付け)              |                     |    | 台  |
| <input type="checkbox"/>            | シーリングライト                  |                     |    | 台  |
| <input type="checkbox"/>            | キッチン手元灯                   |                     |    | 台  |
| <input type="checkbox"/>            | 調光式とったらリモコン               |                     |    | 台  |
| <input type="checkbox"/>            | 人感センサーリモコン                |                     |    | 台  |
| <input checked="" type="checkbox"/> | 三路スイッチ                    |                     |    | 個  |
| <input checked="" type="checkbox"/> | スイッチ・コンセントプレート            | (コスモワイドスクエアタイプ) に交換 |    |    |
| <input checked="" type="checkbox"/> | TV付モニターフォン 新調             |                     |    | 台  |
| <input type="checkbox"/>            | TV付モニターフォン 既存利用           |                     |    | 台  |
| <input type="checkbox"/>            | 火災報知器 新調                  |                     |    | 台  |
| <input checked="" type="checkbox"/> | 火災報知器 既存利用                |                     |    | 台  |
| <input type="checkbox"/>            | 分電盤 新調                    |                     |    | 台  |
| <input checked="" type="checkbox"/> | 分電盤 既存利用                  |                     |    | 台  |
| <input type="checkbox"/>            | 新規TVジャック                  |                     |    |    |
| <input type="checkbox"/>            | 新規エアコン用コンセント              |                     |    |    |

| 電気記号：凡例         | 記号 | 電気記号：凡例              | 記号 |
|-----------------|----|----------------------|----|
| ダウンライト (調光式)    |    | スイッチ (ダブル)           |    |
| ダウンライト (on/off) |    | 三路スイッチ               |    |
| スポットライト         |    | 1口 コンセント             |    |
| ライティングダクト       |    | 2口 コンセント             |    |
| 直付照明器具          |    | アース付コンセント            |    |
| 垂鉛管             |    | 2口アース付コンセント          |    |
| T V付モニターフォン     |    | アース付コンセント<br>(エアコン用) |    |
| 調光式とったらリモコン     |    |                      |    |
| 壁付人感センサー        |    | ジャック                 |    |
| スイッチ (シングル)     |    | 給湯器リモコン              |    |
| 火災報知器           |    | 分電盤                  |    |

□ エアコン用コンセント  
※ダクト穴の確認必要

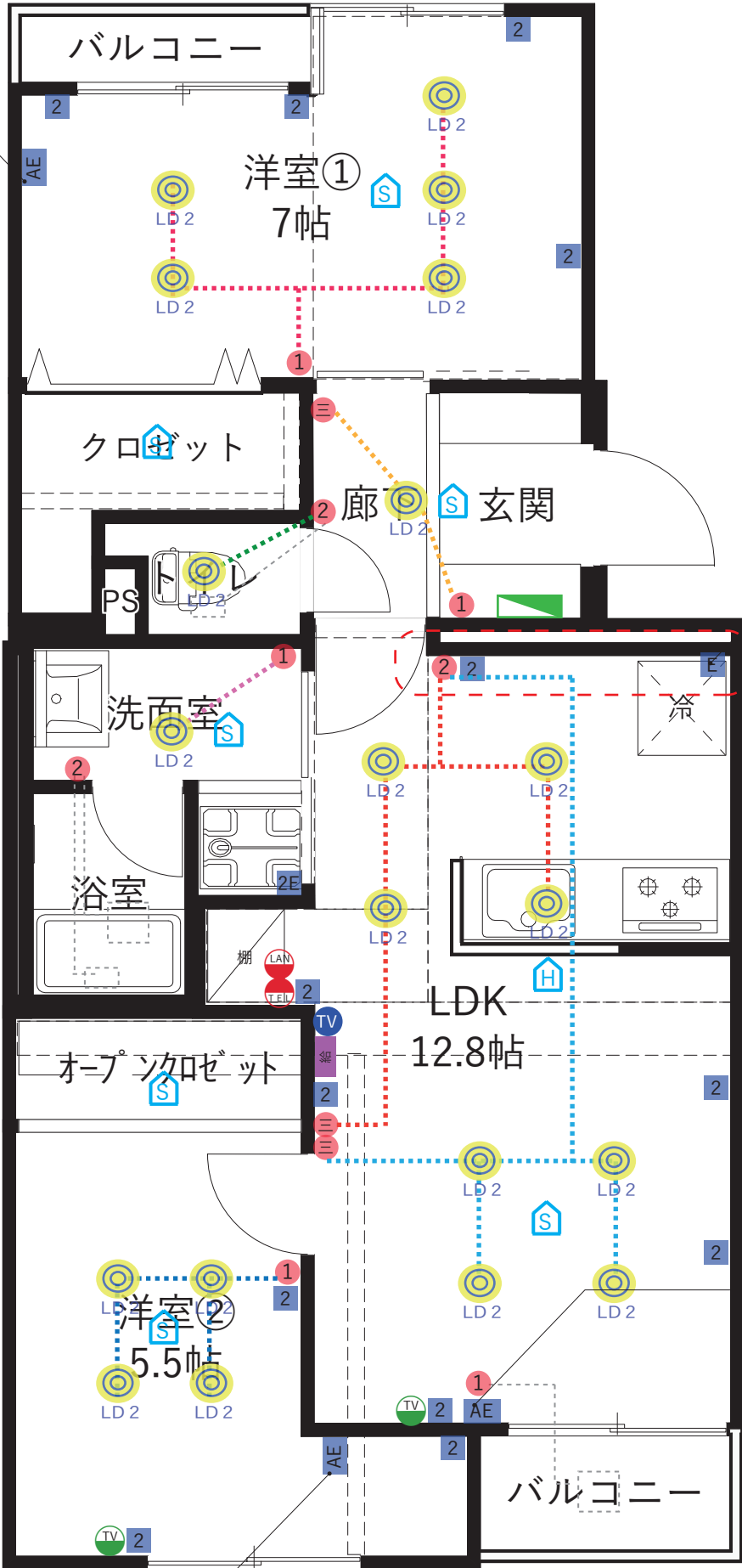

□ 冷蔵庫用コンセント

※設置可能か要確認

□ エアコン用コンセント

□ エアコン用コンセント



| チェック                                | 項目             | 品番/仕様           | 個数  | 単位  |
|-------------------------------------|----------------|-----------------|-----|-----|
| <input checked="" type="checkbox"/> | エアコン 新調        | 4.0Kw (14帖)     | 1   | 台   |
| <input type="checkbox"/>            | エアコン 新調        |                 |     | 台   |
| <input checked="" type="checkbox"/> | エアコン 既存利用      | ※クリーニング必要       |     | 台   |
| チェック                                | 項目             | メーカー/仕様         | サイズ | 備考  |
| <input checked="" type="checkbox"/> | キッチン 新調        | トクラス            |     |     |
| <input type="checkbox"/>            | キッチン 既存利用      |                 |     |     |
| <input type="checkbox"/>            | シングルレバー混合水栓 交換 |                 |     |     |
| <input checked="" type="checkbox"/> | キッチンパネル取付      |                 |     |     |
| <input type="checkbox"/>            | キッチンタイル取付      |                 |     |     |
| <input checked="" type="checkbox"/> | レンジフード 新調      | トクラス            |     | パネル |
| <input type="checkbox"/>            | レンジフード 既存利用    |                 |     |     |
| <input type="checkbox"/>            | ユニットバス 新調      | TOTO            |     |     |
| <input checked="" type="checkbox"/> | ユニットバス 既存利用    |                 |     |     |
| <input checked="" type="checkbox"/> | サーモ付水栓に交換      | 壁出し             |     |     |
| <input checked="" type="checkbox"/> | 洗面台 新調         |                 |     |     |
| <input type="checkbox"/>            | 洗面台 既存利用       |                 |     |     |
| チェック                                | 項目             | メーカー/サイズ/仕様     | 個数  | 単位  |
| <input type="checkbox"/>            | 洗濯パン 新調        | 640 * 640       |     |     |
| <input checked="" type="checkbox"/> | 洗濯パン 既存利用      |                 |     |     |
| <input type="checkbox"/>            | エルボ取付          |                 |     |     |
| <input checked="" type="checkbox"/> | 緊急止水付水栓取付      |                 | 1   | 台   |
| <input type="checkbox"/>            | トイレ 新調         | TOTO/HV リモデルタイプ |     | 台   |
| <input checked="" type="checkbox"/> | トイレ 既存利用       |                 |     |     |
| <input checked="" type="checkbox"/> | 温水洗浄暖房便座 新調    |                 | 1   | 台   |
| <input type="checkbox"/>            | 温水洗浄暖房便座 既存利用  |                 |     |     |
| <input type="checkbox"/>            | 親子換気扇交換        |                 |     | set |
| <input type="checkbox"/>            | 換気扇交換          |                 |     | 台   |
| <input type="checkbox"/>            |                |                 |     |     |

☐ 温水洗浄暖房便座取付

☐ 洗面台設置 W750

☐ 緊急止水付水栓

☐ 既存エアコン移設、クリーニング

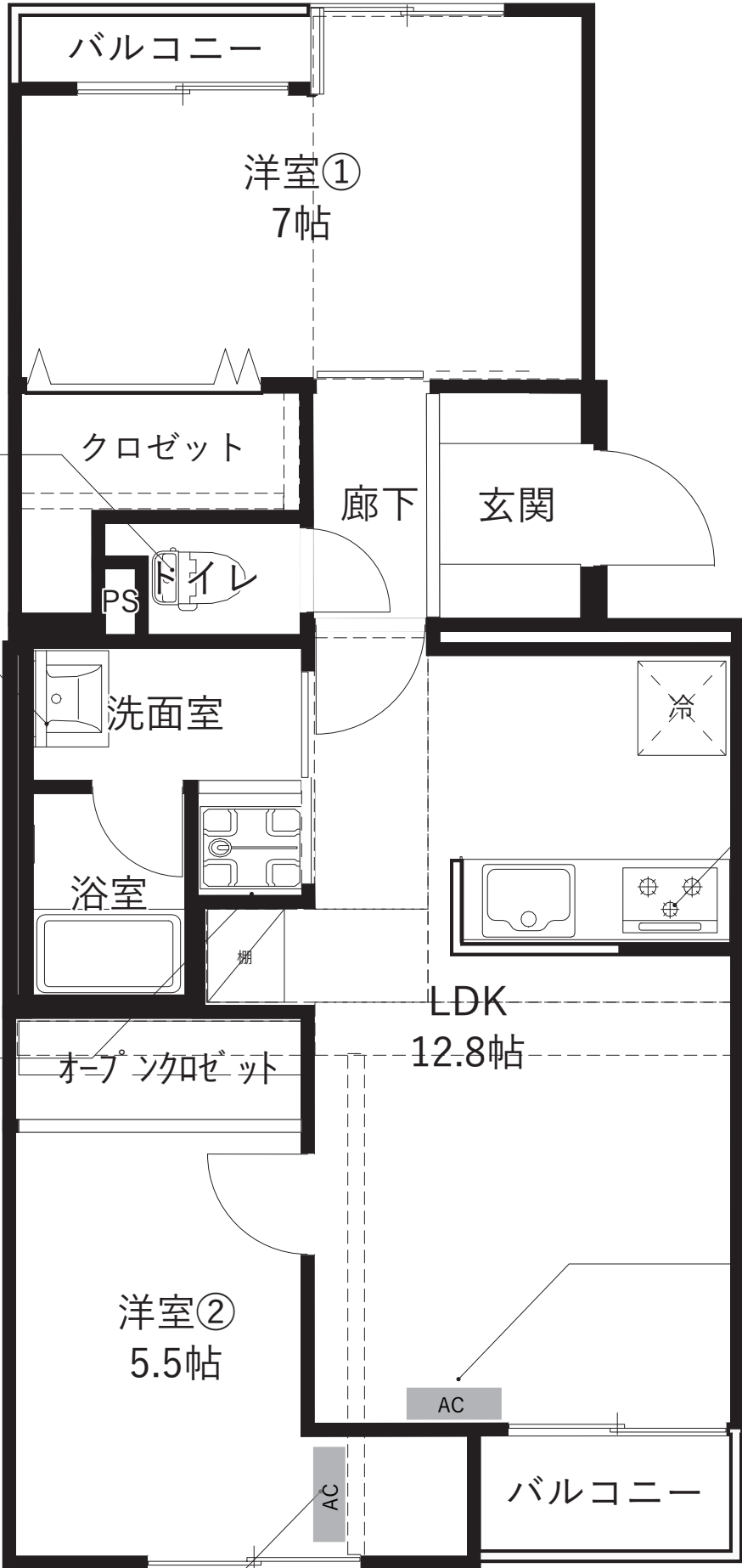

<キッチン交換>

- ☐ システムキッチン W1800 (シンク右・コンロ左) トクラス /Bb (ウォール型)
- ☐ レンジフード交換

☐ エアコン取付 4.0Kw



| チェック                                | 項目            | 枚数 | 単位 |
|-------------------------------------|---------------|----|----|
| <input checked="" type="checkbox"/> | クリーニング        |    |    |
| <input checked="" type="checkbox"/> | 建付け調整         |    |    |
| <input checked="" type="checkbox"/> | 取り合いコーキング     |    |    |
| <input type="checkbox"/>            | 網戸貼替          |    | 枚  |
| <input type="checkbox"/>            | クレセント調整       |    |    |
| <input type="checkbox"/>            | ドアクロザ交換       |    |    |
| <input type="checkbox"/>            | ポスト交換         |    |    |
| <input type="checkbox"/>            | ガラス交換         |    | 枚  |
| <input type="checkbox"/>            | ドアスコープ交換      |    |    |
| <input type="checkbox"/>            | ドアガード位置調整     |    |    |
| <input type="checkbox"/>            | ドアポスト内部クリーニング |    |    |
| <input type="checkbox"/>            | 取っ手がたつき調整     |    |    |
| <input type="checkbox"/>            | ラッチ調整         |    |    |
| <input type="checkbox"/>            |               |    |    |

